

ПРИЛОЖЕНИЕ III

Образи на паспорти за движение с петруковска пет на кучета, котки или порове

ЧАСТ I

Образец на паспорт, издаден в държава членка

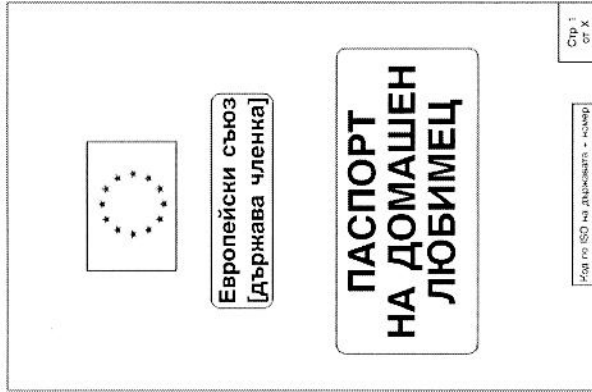
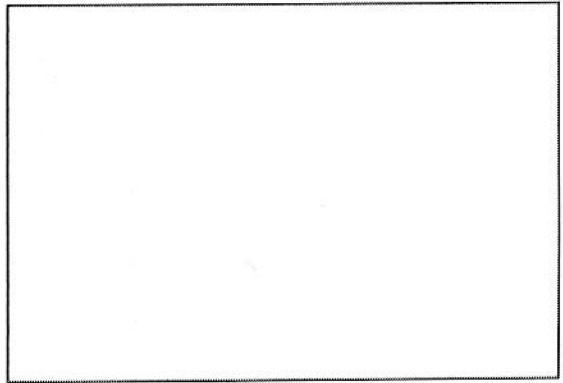

Обяснителни бележки за ползването на паспортат

- Все всеки раздел на паспорта да се използва следният формат за посочване на:
 - дата: дд/мм/гггг
 - час: 00:00
- Раздел III, точка 5, информация, изисквана за животно, което има ясно четлива татуировка, поставена преди 3 юли 2011 г., в не в маркирано чрез имплантиране на транспондер.
- Раздел V: изписва се само
 - преди диванение в друга държава членка в съответствие със законодателството на ЕС в областта на здравеопазването на животните; или
 - когато животното влиза повторно в Съюза след движение към територия или трети държави в съответствие със законодателството на ЕС в областта на здравеопазването на животните (попълва се преди животното да напусне Съюза); или
 - в съответствие с националното законодателство
- Раздел V, двете от²; не се изписва информация за ваксинациите.

Код по ISO на държавата - номер

Общителни бележки за ползването на паспорту

- Раздел VI: изисква се само когато животното влиза повторно в Съюза след движение към някои територии или трети държави в съответствие със законодателството на ЕС в областта на здравеопазването на животните (попълва се преди животното да напусне Съюза).
- Раздел VII: изисква се само преди влизане в някои държави членки в съответствие със законодателството на ЕС в областта на здравеопазването на животните.
- Раздели VIII—XI: може да се изискват от териториите или трети държави по местоназначение, които приемат паспорту.
- Раздел X: изисква се само когато животното е придружено от здравен сертификат в съответствие със законодателството на ЕС в областта на здравеопазването на животните.
- Раздел XII: допълнителна информация, изисквана съгласно националното законодателство.

Код по ISO на държавата + номер

I. ДАННИ ЗА СОБСТВЕНИКА

1. Име: _____
 Фамилия: _____
 Адрес: _____
 Пощенски код: _____
 Град: _____
 Държава: _____
 Телефонен номер*: _____
 Подпис: _____

2. Име: _____
 Фамилия: _____
 Адрес: _____
 Пощенски код: _____
 Град: _____
 Държава: _____
 Телефонен номер*: _____
 Подпис: _____

* по избор

Код по ISO на държавата + номер

II. ОПИСАНИЕ НА ЖИВОТНОТО

СНИМКА НА ЖИВОТНОТО
(по избор)

1. Име: _____
 2. Вид: _____
 3. Порода*: _____
 4. Пол: _____
 5. Дата на раждане*: _____
 6. Цвет: _____
 7. Забележими или отличителни особени белези: _____

* някто е посочено от собственика

Код по ISO на държавата + номер

III. МАРЦИРАНЕ НА ЖИВОТНОТО

1. Буквено-цифров код на транспондера _____
 2. Дата на поставяне или прочитане* на транспондера _____
 3. Място на транспондера _____
 4. Буквено-цифров код на татуировката _____
 5. Дата на поставяне/дата на прочитане на татуировката _____
 6. Място на татуировката _____

Маркирането трябва да бъде проверено преди всяко ново вписване в този паспорт

* ненужното се зачерква

Код по ISO на държавата + номер

IV. ИЗДАВАНЕ НА ПАСПОРТА

Име на упълномощения ветеринарен лекар: _____

Адрес: _____

Пощенски код: _____

Град: _____

Държава: _____

Телефонен номер: _____

Електронна поща: _____

Дата на издаване: _____

ПЕЧАТ И ПОДПИС

Код по ISO на държавата + номер

	1					
	2					
	3					
	1					
	2					
	3					
	1					
	2					
	3					

* най-малко име, адрес, телефонен номер и подпис

V. ВАКСИНАЦИЯ СРЕЩУ БРС

	1					
	2					
	3					
	1					
	2					
	3					

* най-малко име, адрес, телефонен номер и подпис

VI. ТЕСТ ЗА ТИТРУВАНЕ НА АНТИТЕЛА СРЕЩУ БРС

Аз, долуподписаният, потвърждавам, че съм видял официалната документация, която показва, че извършеният в одобрена от ЕС лаборатория тест за титруване на антитела срещу брс на кръвна проба, взета от гореспоменатото животно на долупосочената дата, е показал реакция на ваксината против брс с титър на антитела, неутрализиращи вируса на болестта брс, в серум, равно на или по-голямо от 0,5 U/ml.

Спроба взета на: _____

Име на упълномощения ветеринарен лекар: _____

Адрес: _____

Телефонен номер: _____

Дата: _____

ПЕЧАТ И ПОДПИС

Код по ISO на държавата + номер

	1		ПЕЧАТ И ПОДПИС
	2		
	1		ПЕЧАТ И ПОДПИС
	2		
	1		ПЕЧАТ И ПОДПИС
	2		
	1		ПЕЧАТ И ПОДПИС
	2		
	1		ПЕЧАТ И ПОДПИС
	2		

Под по ISO на държавата + номер

IX. ДРУГИ ВАКСИНАЦИИ			
ПРОИЗВОДИТЕЛ И НАИМЕНОВАНИЕ НА ВАКСИНАТА	НОМЕР НА ПАРТИДАТА	ДАТА НА ВАКСИНАЦИЯТА ¹ ВАЛИДНА ДО ²	ВЕТЕРИНАРЕН ЛЕКАР
		1	ПЕЧАТ И ПОДПИС
		2	
		1	ПЕЧАТ И ПОДПИС
		2	
		1	ПЕЧАТ И ПОДПИС
		2	

Под по ISO на държавата + номер

	1		ПЕЧАТ И ПОДПИС
	2		
	1		ПЕЧАТ И ПОДПИС
	2		
	1		ПЕЧАТ И ПОДПИС
	2		
	1		ПЕЧАТ И ПОДПИС
	2		
	1		ПЕЧАТ И ПОДПИС
	2		

Под по ISO на държавата + номер

X. КЛИНИЧЕН ПРЕГЛЕД			
ДЕКЛАРАЦИЯ	ДАТА	УПЪЛНОМОЩЕН ВЕТЕРИНАРЕН ЛЕКАР	
Известното не показва симптоми на болести и е в състояние да бъде транспортирано до предвиденото местоназначение			
Известното не показва симптоми на болести и е в състояние да бъде транспортирано до предвиденото местоназначение			
Известното не показва симптоми на болести и е в състояние да бъде транспортирано до предвиденото местоназначение			
Известното не показва симптоми на болести и е в състояние да бъде транспортирано до предвиденото местоназначение			

Под по ISO на държавата + номер

* Най-малко име, адрес, телефонен номер и подпис.

XI. ЛЕГАЛИЗАЦИЯ		
ЛЕГАЛИЗИРАЩ ОРГАН	ДАТА	ПЕЧАТ/ ПОДПИС
		(ПЕЧАТ И ПОДПИС)
		(ПЕЧАТ И ПОДПИС)
		(ПЕЧАТ И ПОДПИС)
		(ПЕЧАТ И ПОДПИС)

Код по ISO на държавата + номер

XII. ДРУГИ

Код по ISO на държавата + номер

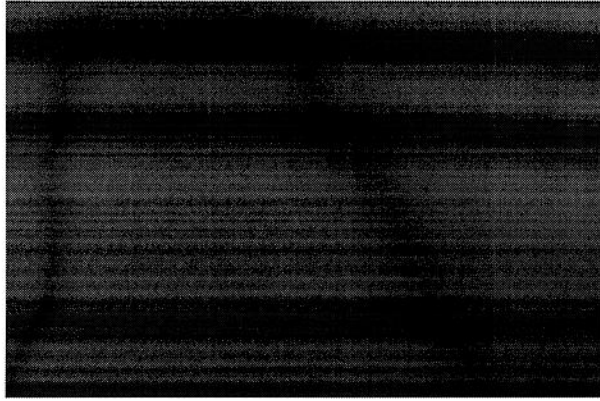

--